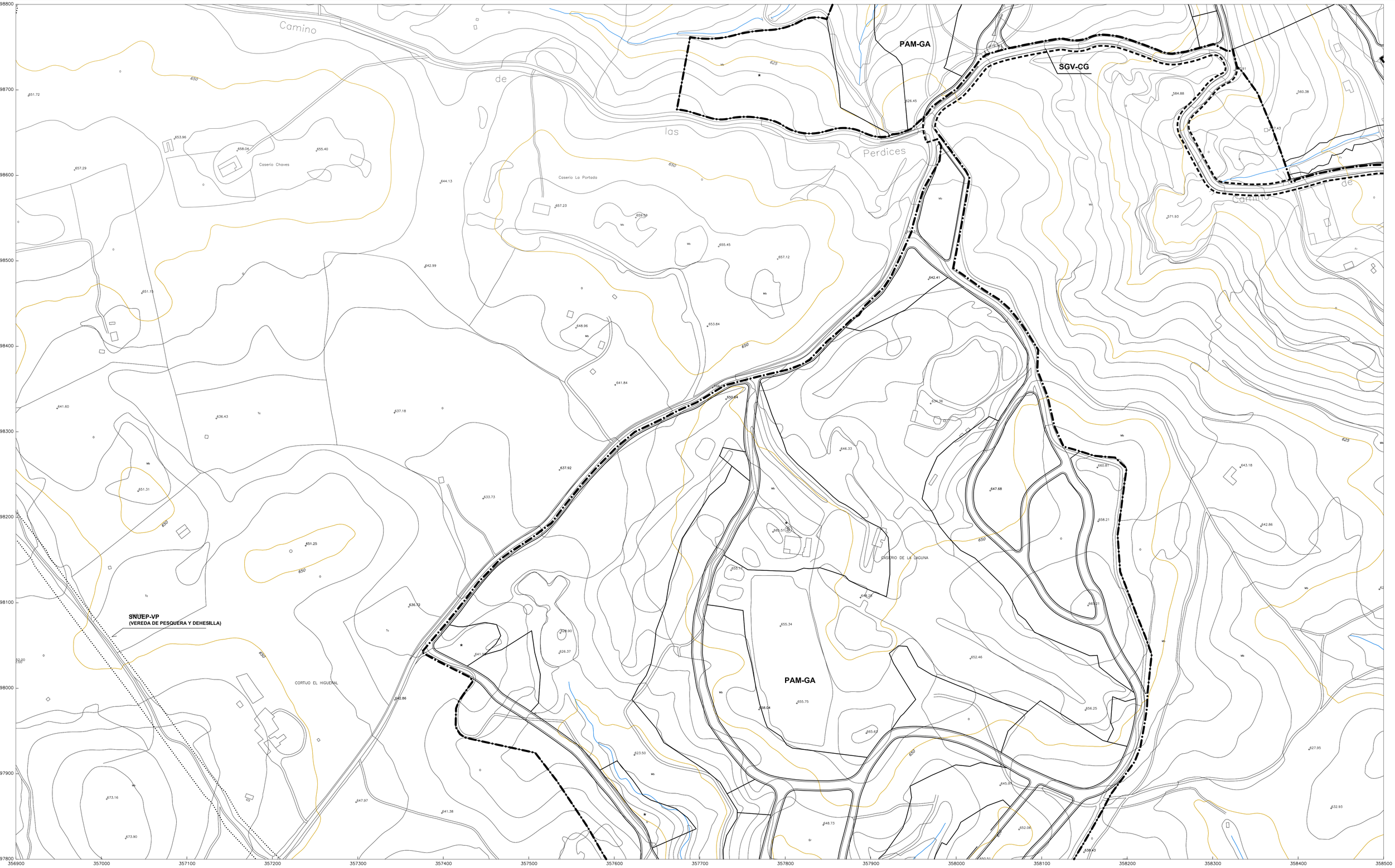

LIMITES Y AMBITOS

- LÍMITE DE SUELO URBANO
- LÍMITE ÁMBITOS DE PLANEAMIENTO
- SNUEP-VP/ VÍAS PECUARIAS
- YACIMIENTOS ARQUEOLÓGICOS
- DELIMITACIÓN DE CALZADA
- ALINEACIÓN EXTERIOR PARCELA

RED DE CARRETERAS. ZONAS DE PROTECCIÓN

Tipo de vía	Categoría	Dominio Público	Servidumbre Legal	zona de Afección	Zona de No Edificación
Gran Capacidad	Red Autonómica	8 m.	25 m.	100 m.	100 m.
Convencional	Red Autonómica	3 m.	8 m.	50 m.	50 m.
Convencional	Red Provincial	3 m.	8 m.	25 m.	25 m.

PLAN GENERAL DE ORDENACIÓN URBANÍSTICA
ANTEQUERA
(MARZO 2010)

EXCMO. AYUNTAMIENTO DE ANTEQUERA

PLANO DE ORDENACIÓN GENERAL:

ALINEACIONES Y RASANTES
ANTEQUERA (HOJA 13)

PLANO Nº: **P.B.2-13**

ESCALA: 1/2000

FECHA: MARZO 2010

El presente documento es copia de su original. Su utilización, así como cualquier reproducción, requerirá su autorización quedando prohibida cualquier modificación del mismo.

Fdo: JOSE SEGUI, Arquitecto Director

ESTUDIO SEGUI
ARQUITECTURA Y PLANEAMIENTO
www.segularquitectos.com

OFICINA DE URBANISMO
AYUNTAMIENTO DE ANTEQUERA