

Leyenda:

Modelo Digital del Terreno

Medio físico	Pendientes
• Punto cota	< 3 %
~ Curvas de nivel	3 a 10 %
	10 a 20 %
	20 a 30 %
	30 a 50 %
	> 50 %

Fuentes:

- Instituto Geográfico Nacional - Ministerio de Fomento:
MDT05. Modelo Digital del Terreno (5 metros)

Título de proyecto: ESTUDIO DE IMPACTO AMBIENTAL del Proyecto de Urbanización de la Unidad de Ejecución 2, del Plan Parcial 2ª Fase del Centro Logístico de Antequera. TM. Antequera (Málaga)

Título de plano: ALTIMETRÍA y PENDIENTES

Promotor: AGALAM CAPITAL S.L.

Escala gráfica: Escala: 1:10.000 Fecha: Octubre 2021

Consultor: **QUADALQUIR** Equipo redactor: **QUADALQUIR** N° plano: 1 de 1

FIRMANTE - FECHA: **QUADALQUIR** Coordinación: Francisco Illana DOCUMENTO: 20232429046
 CARMEN MARIA CANADAS BARON SECRETARIA ACCTALGIS 04/07/2023
 SECRETARIA ACCTALGIS 04/07/2023
 Digital de Secretaría de Estado de Unión Pública, C.E.S. - 04/07/2023 14:34:56 Fecha: 04/07/2023 Hora: 14:34

Parcela UE-2

La autenticidad de este documento se puede comprobar con el código digital en la web del Ayto. Antequera

Base Cartográfica: BCA10 y MDT05
 Sistema de referencia espacial: ETRS89 UTM 18S
 APROBACION DEFINITIVA POR JUNTA DE GOBIERNO LOCAL, EN SESION EXTRAORDINARIA Y URGENTE, DE FECHA 12 DE JUNIO DE 2023

70025107600Y2E6P6S9L4P0



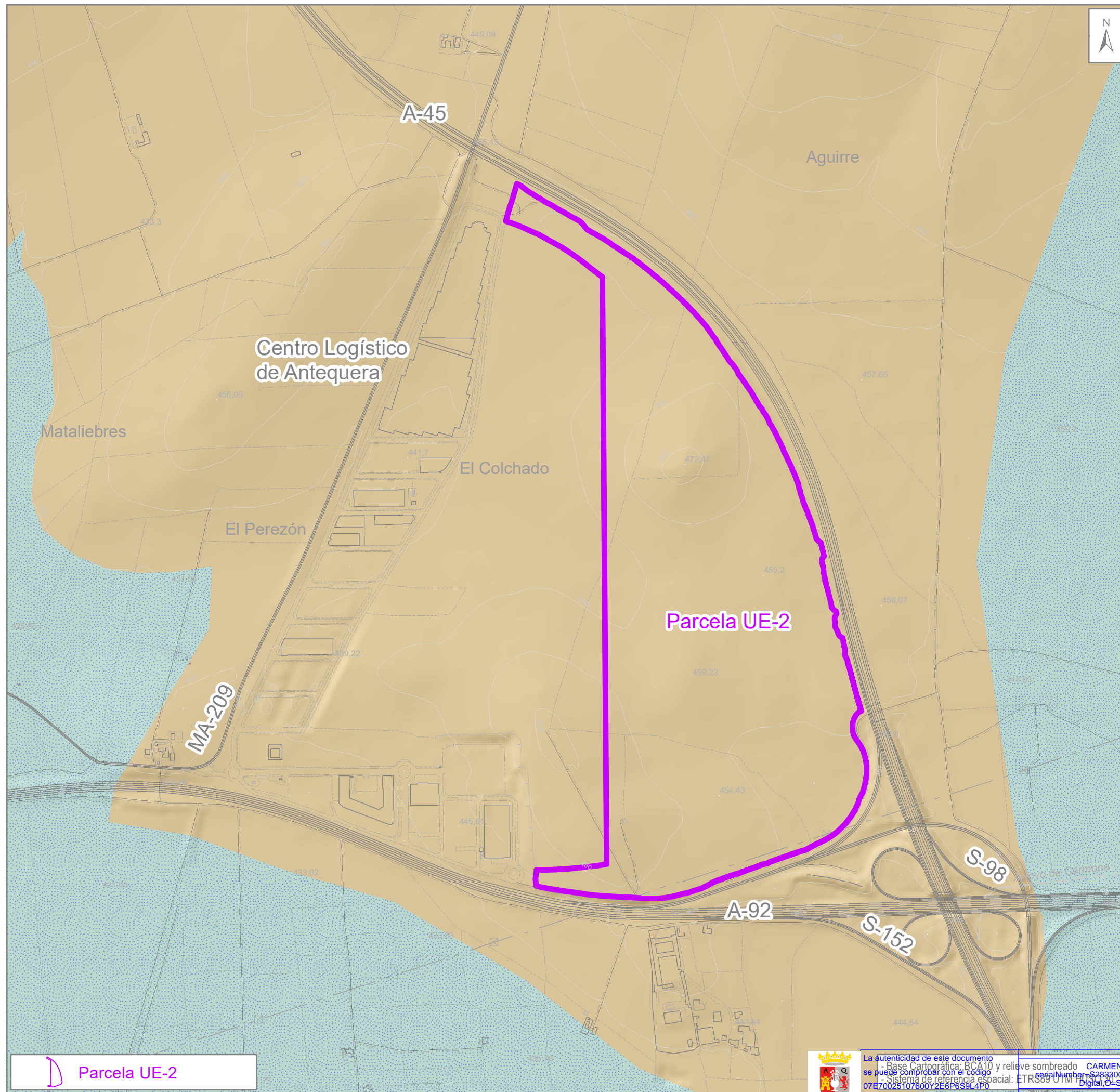

Leyenda: Geología

Medio físico

- Arenas, gravas y cantos / Cuaternario
- Margas y calizas / Cretácico

Efecto de relieve

Basado en el Modelo Digital del Terreno (MDT05)

Fuentes:

- Instituto Geológico y Minero de España:
- MAGNA. Mapa Geológico de España a escala 1:50.000 (2ª Serie)

Título de proyecto: ESTUDIO DE IMPACTO AMBIENTAL del Proyecto de Urbanización de la Unidad de Ejecución 2, del Plan Parcial 2ª Fase del Centro Logístico de Antequera. TM. Antequera (Málaga)

Título de plano: LITOLOGÍA y GEOMORFOLOGÍA

Promotor: AGALAM CAPITAL S.L.

Escala gráfica: Escala: 1:10.000 Fecha: Octubre 2021

Consultor: **QUABALQUIVR** Equipo redactor: **QUABALQUIVR** N° plano:

Parcela UE-2

La autenticidad de este documento se puede comprobar con el código digital 07E70025107600Y2E6P6S9L4P0 en la web del Ayto. Antequera

Base Cartográfica: BCA10 y relieve sombreado CARMEN MARIA CANADAS BARON SECRETARIA ACCTALGIS 04/07/2023

Serial Number: S283A002E.CN=Secretaría General de Administración Digital O=Secretaría de Estado de Unión Pública, C=ES - 04/07/2023 14:34:56

Coordinación: Francisco Illana

DOCUMENTO: 20232429046

Fecha: 04/07/2023

Hora: 14:34

1 de 1

70025107600Y2E6P6S9L4P0

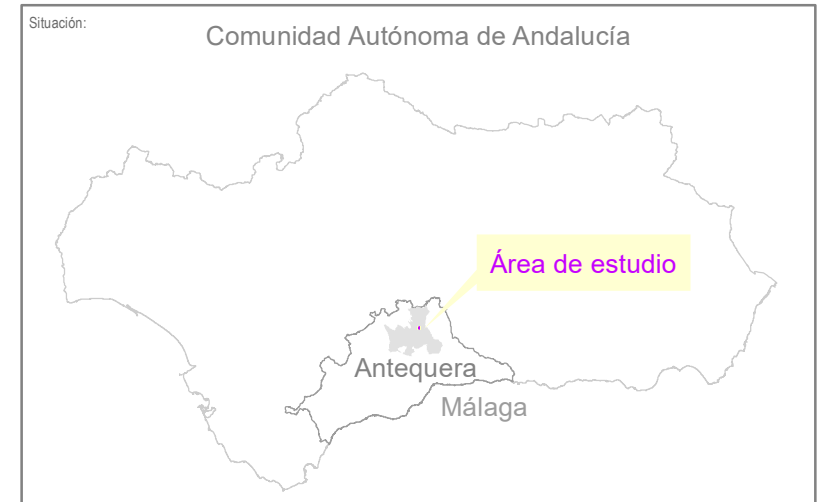

Leyenda:

Hidrografía e Hidrogeología

Hidrografía

- Arroyos

Comportamiento hidrogeológico

- Permeabilidad alta / Acuífero detrítico
- Permeabilidad baja

Fuentes:

- Instituto Geológico y Minero de España:
- MAGNA. Mapa Geológico de España a escala 1:50.000 (2ª Serie)

Título de proyecto: ESTUDIO DE IMPACTO AMBIENTAL del Proyecto de Urbanización de la Unidad de Ejecución 2, del Plan Parcial 2ª Fase del Centro Logístico de Antequera. TM. Antequera (Málaga)

Título de plano: RED FLUVIAL e HIDROGEOLOGÍA

Promotor: AGALAM CAPITAL S.L.

Escala gráfica: Escala: 1:10.000 Fecha: Octubre 2021

Consultor: **QUABAQUIMIR** Equipo redactor: **QUABAQUIMIR** N° plano:

Parcela UE-2

La autenticidad de este documento se puede comprobar con el código digital: 07E70025107600Y2E6P6S9L4P0 en la web del Ayto. Antequera

FIRMANTE - FECHA
 CARMEN MARIA CANADAS BARON SECRETARIA ACCTALGIS 04/07/2023
 Digital - Secretaría de Estado de Unión Pública, ES - 04/07/2023 14:34:56
 DOCUMENTO: 20232429046 Fecha: 04/07/2023 Hora: 14:34

APROBACIÓN DEFINITIVA POR JUNTA GOBIERNO LOCAL, EN SESIÓN EXTRAORDINARIA Y URGENTE, DE FECHA 12 DE JUNIO DE 2023

70025107600Y2E6P6S9L4P0



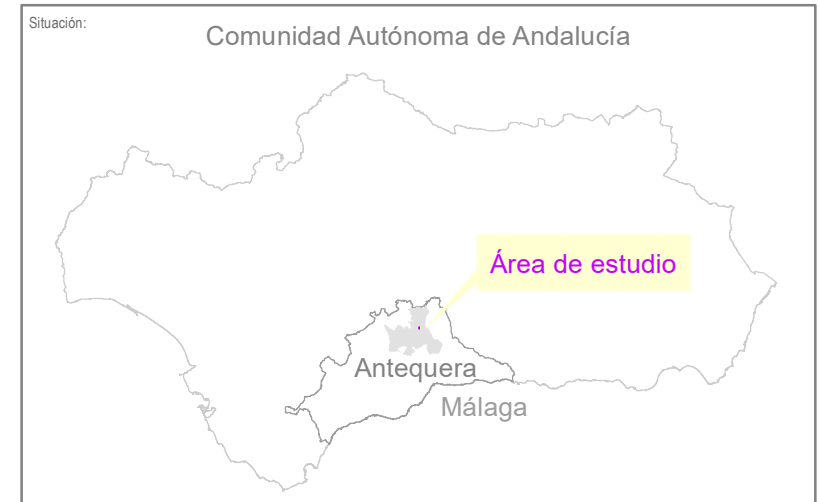
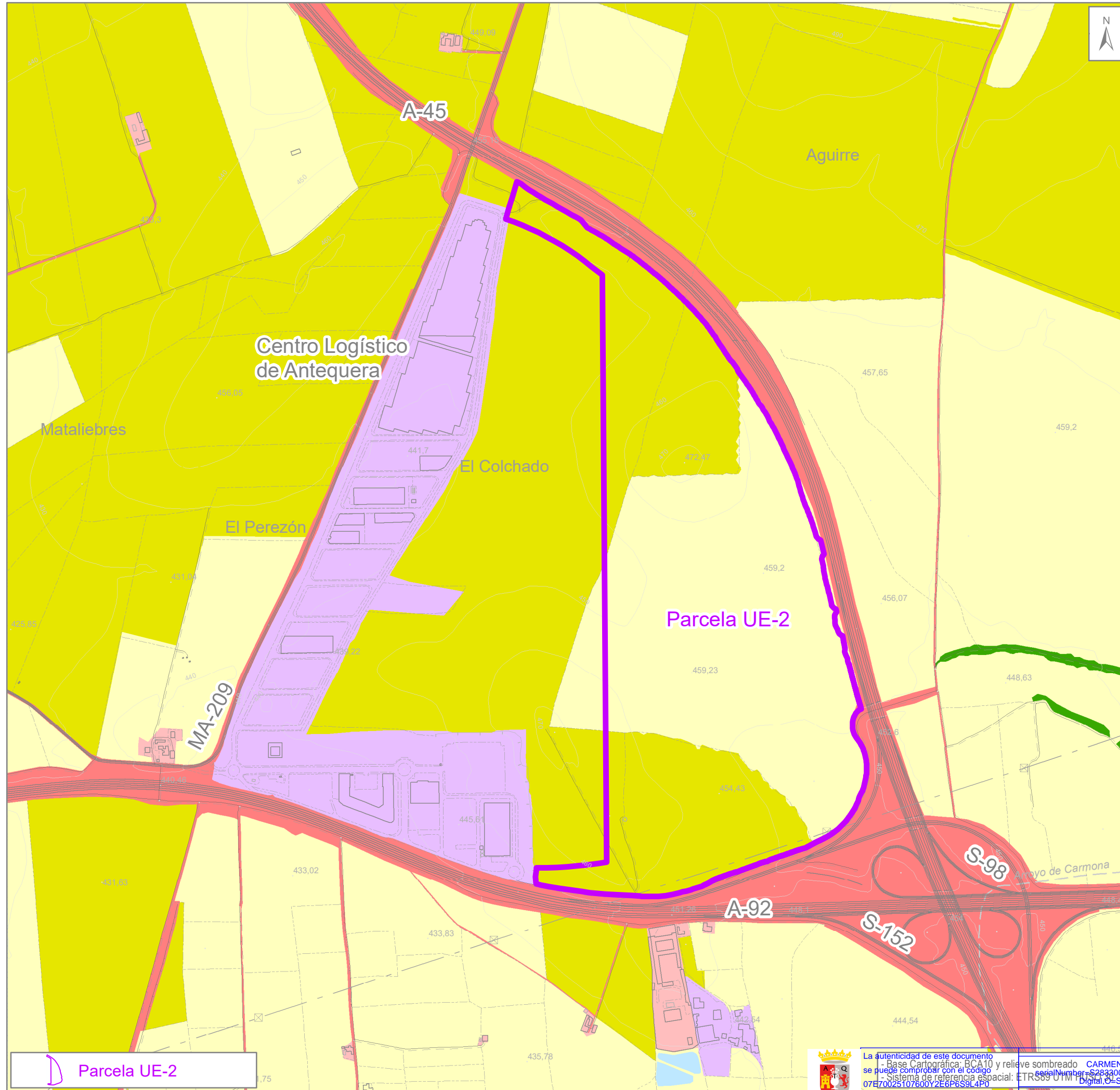

Leyenda:

Coberturas del suelo

Clases

- Arbolado
- Cultivos herbáceos
- Cultivos leñosos
- Balsas de agua
- Espacio industrial
- Urbano / residencial
- Redes de transporte

Fuentes:

- Instituto Geográfico Nacional y Consejería de Medio Ambiente (Junta de Andalucía): SIOSE. Sistema de Información sobre Ocupación del Suelo de España. Adaptado y actualizado

Título de proyecto: ESTUDIO DE IMPACTO AMBIENTAL del Proyecto de Urbanización de la Unidad de Ejecución 2, del Plan Parcial 2ª Fase del Centro Logístico de Antequera. TM. Antequera (Málaga)

Título de plano: USOS DEL SUELO y VEGETACIÓN

Promotor: AGALAM CAPITAL S.L.

Escala gráfica: Metros Escala: 1:10.000 Fecha: Octubre 2021

Consultor: **QUABALQUIR** Equipo redactor: **QUABALQUIR** N° plano:

Parcela UE-2

La autenticidad de este documento se puede comprobar con el código digital 07E70025107600Y2E6P6S9L4P0 en la web del Ayto. Antequera

Base Cartográfica: BCA10 y relieve sombreado - Base de Datos: S283A002E.CN - Sistema de referencia espacial: ETRS89 UTM 18Q

Coordinación: Francisco Illana

DOCUMENTO: 20232429046

Fecha: 04/07/2023

Hora: 14:34

1 de 1

70025107600Y2E6P6S9L4P0



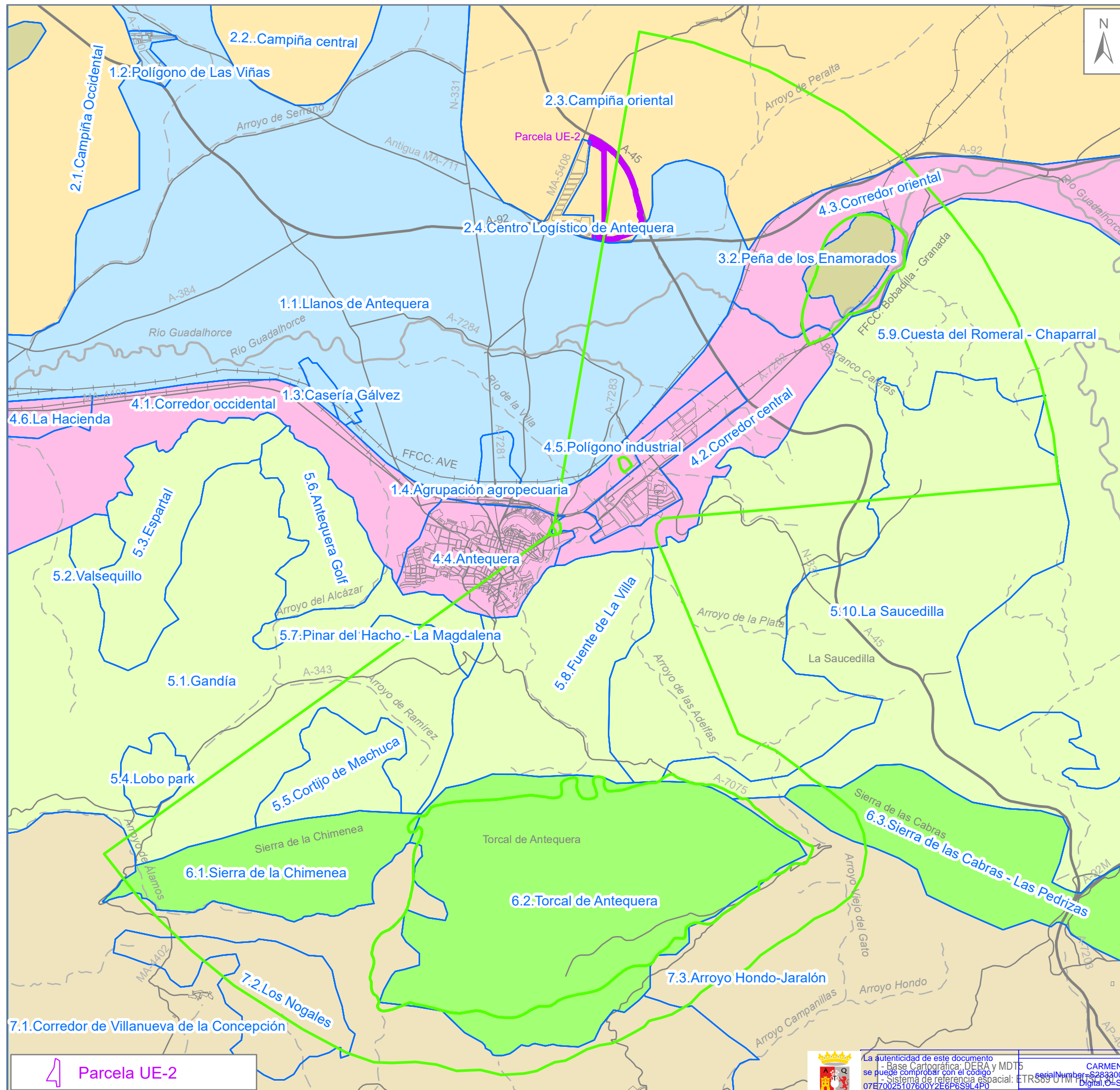

Contexto:

Situación

Antequera

Provincia de Málaga

Área de estudio

Parcela UE-2

Sitio de los Dólmenes de Antequera

■ 1. Entorno de los Dólmenes	1.1. Dolmen de Viera
■ 2. Torcal de Antequera	1.2. Dolmen de Menga
■ 3. Peña de los Enamorados	1.3. Dolmen del Romeral
■ 4. Zona de Amortiguamiento	

Leyenda: Análisis del paisaje

Unidades

■ 1. Llanura aluvial
■ 2. Campiña
■ 3. Peñones calizos
■ 4. Piedemonte
■ 5. Unidades montañosas intermedias
■ 6. Alta cadena
■ 7. Depresión intramontañosa

Subunidades

□ Delimitación (e.g. 6.2. Torcal de Antequera)

Título de proyecto: ESTUDIO DE IMPACTO AMBIENTAL del Proyecto de Urbanización de la Unidad de Ejecución 2, del Plan Parcial 2ª Fase del Centro Logístico de Antequera. TM. Antequera (Málaga)

Título de plano: UNIDADES DE PAISAJE

Promotor: AGALAM CAPITAL S.L.

Escala gráfica: Escala: 1:70.000 Fecha: Octubre 2021

Consultor: **QUABALQUIR** Equipo redactor: **QUABALQUIR**

4 Parcela UE-2

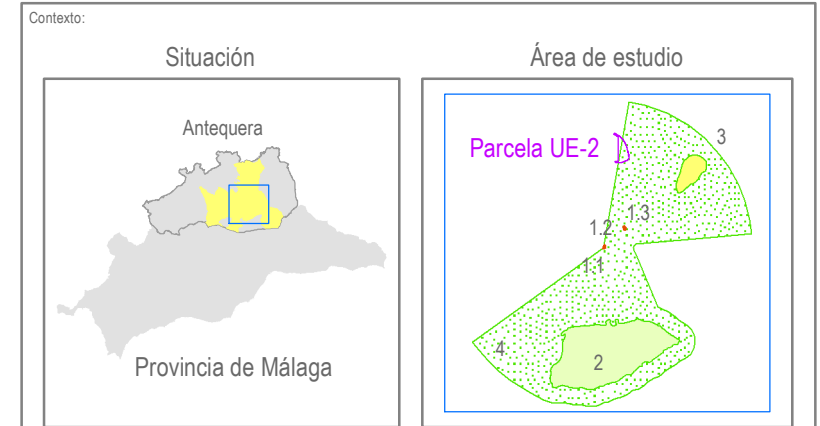
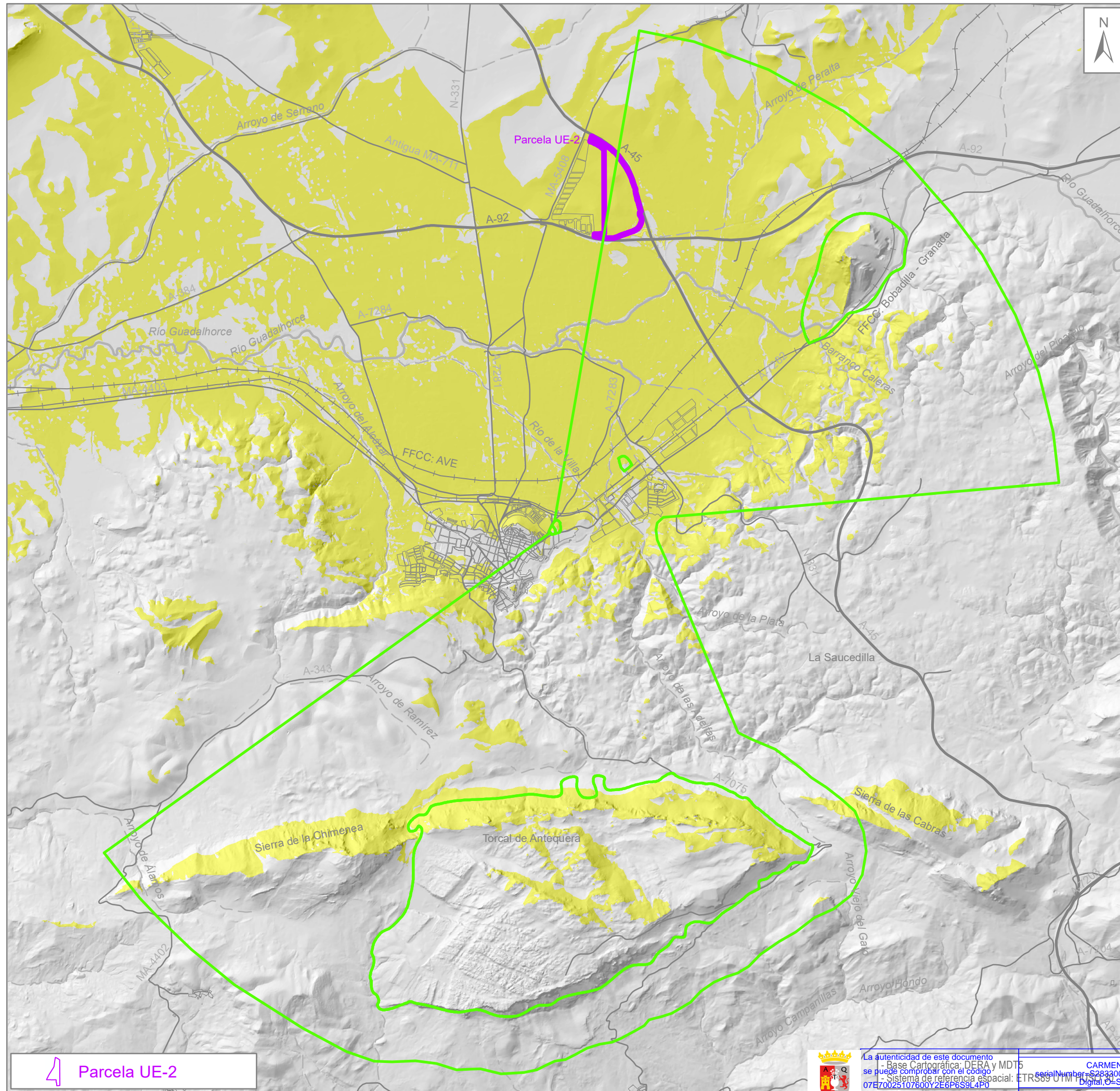

Sitio de los Dólmenes de Antequera

- 1. Entorno de los Dólmenes
 - 2. Torcal de Antequera
 - 3. Peña de los Enamorados
 - 4. Zona de Amortiguamiento
- 1.1. Dolmen de Viera
 - 1.2. Dolmen de Menga
 - 1.3. Dolmen del Romeral

Leyenda:

Análisis del paisaje

Unidades

Cuenca visual

Referencia: Parcela UE-2

- No visible
- Visible

Fuentes:

- Instituto Geográfico Nacional (IGN): MDT5, Modelo Digital del Terreno 5 m

Título de proyecto: ESTUDIO DE IMPACTO AMBIENTAL del Proyecto de Urbanización de la Unidad de Ejecución 2, del Plan Parcial 2ª Fase del Centro Logístico de Antequera. TM. Antequera (Málaga)

Título de plano: INTERVISIBILIDAD DEL PROYECTO

Promotor: AGALAM CAPITAL S.L.

Escala gráfica: Escala: 1:70.000 Fecha: Octubre 2021

Consultor: **QUABALQUIR** Equipo redactor: Coordinación: Francisco Illana

Parcela UE-2

70025107600Y2E6P6S9L4P0

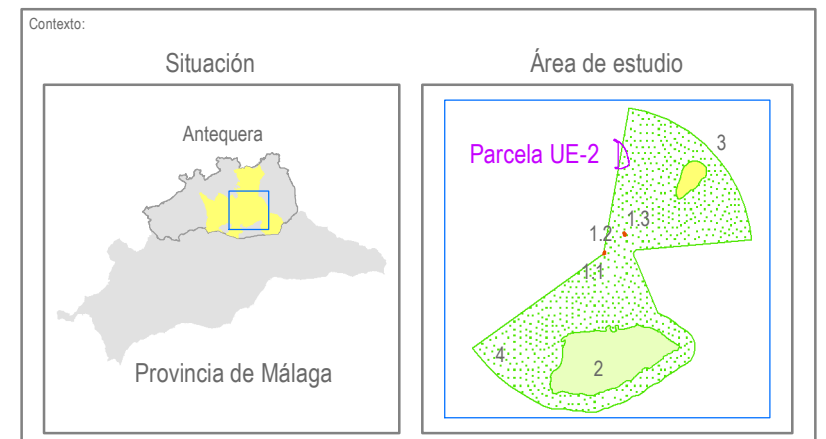
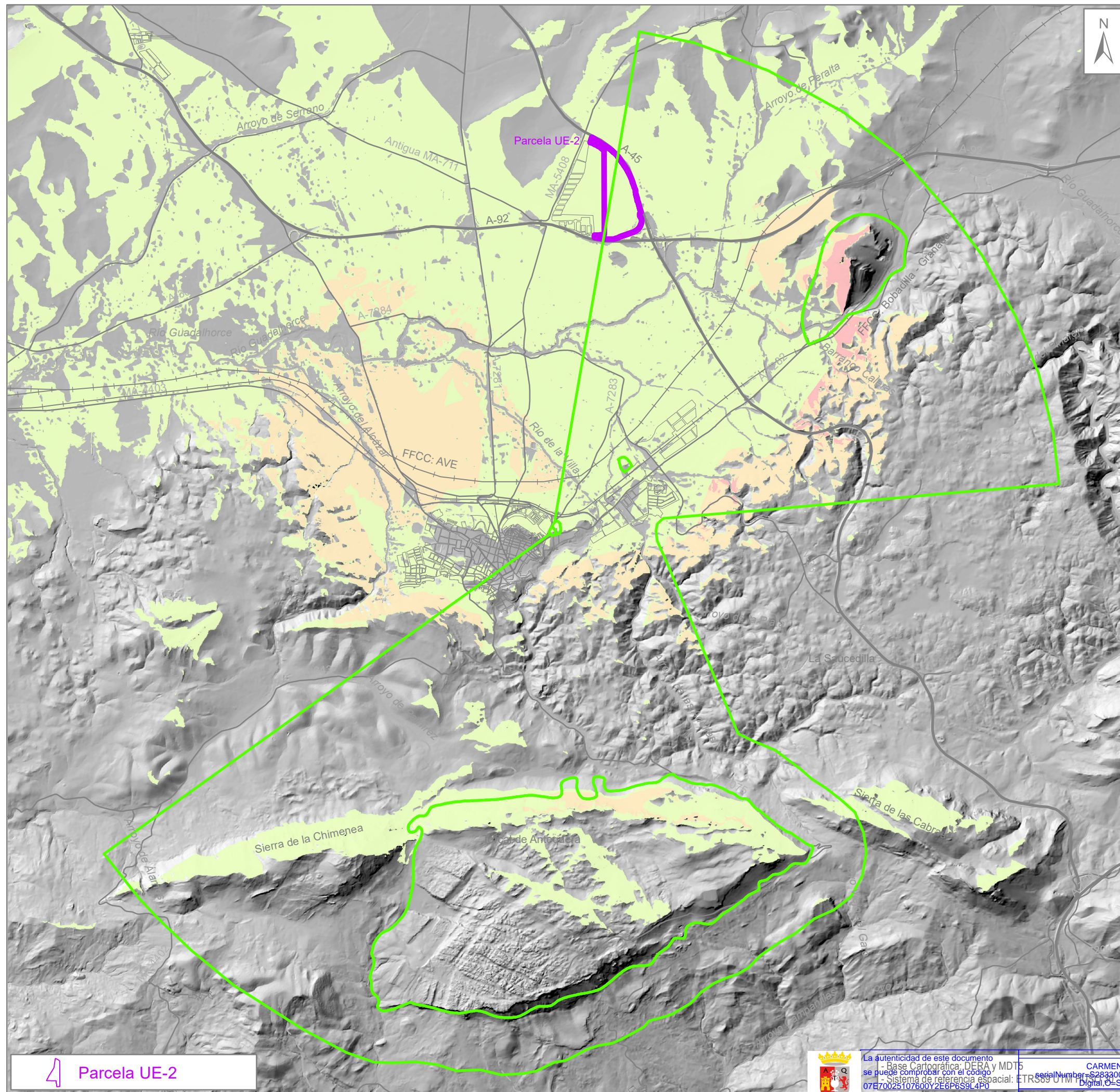

- Sitio de los Dólmenes de Antequera
- 1. Entorno de los Dólmenes
 - 2. Torcal de Antequera
 - 3. Peña de los Enamorados
 - 4. Zona de Amortiguamiento
- 1.1. Dolmen de Viera
 - 1.2. Dolmen de Menga
 - 1.3. Dolmen del Romeral

Leyenda:

Análisis del paisaje

Impacto paisajístico

- Nulo (No visible)
- Bajo
- Medio
- Alto

Fuentes:

- Instituto Geográfico Nacional (IGN): MDT5, Modelo Digital del Terreno 5 m

Título de proyecto: ESTUDIO DE IMPACTO AMBIENTAL del Proyecto de Urbanización de la Unidad de Ejecución 2, del Plan Parcial 2ª Fase del Centro Logístico de Antequera. TM. Antequera (Málaga)

Título de plano: IMPACTO PAISAJÍSTICO DEL PROYECTO

Promotor: AGALAM CAPITAL S.L.

Escala gráfica: Escala: 1:70.000 Fecha: Octubre 2021

Consultor: **QUABAQUIMIR** Equipo redactor: **QUABAQUIMIR**

Parcela UE-2

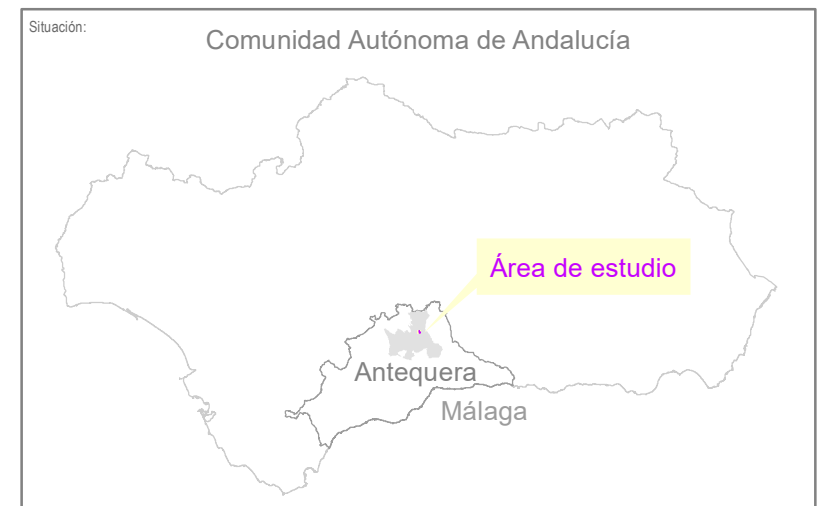
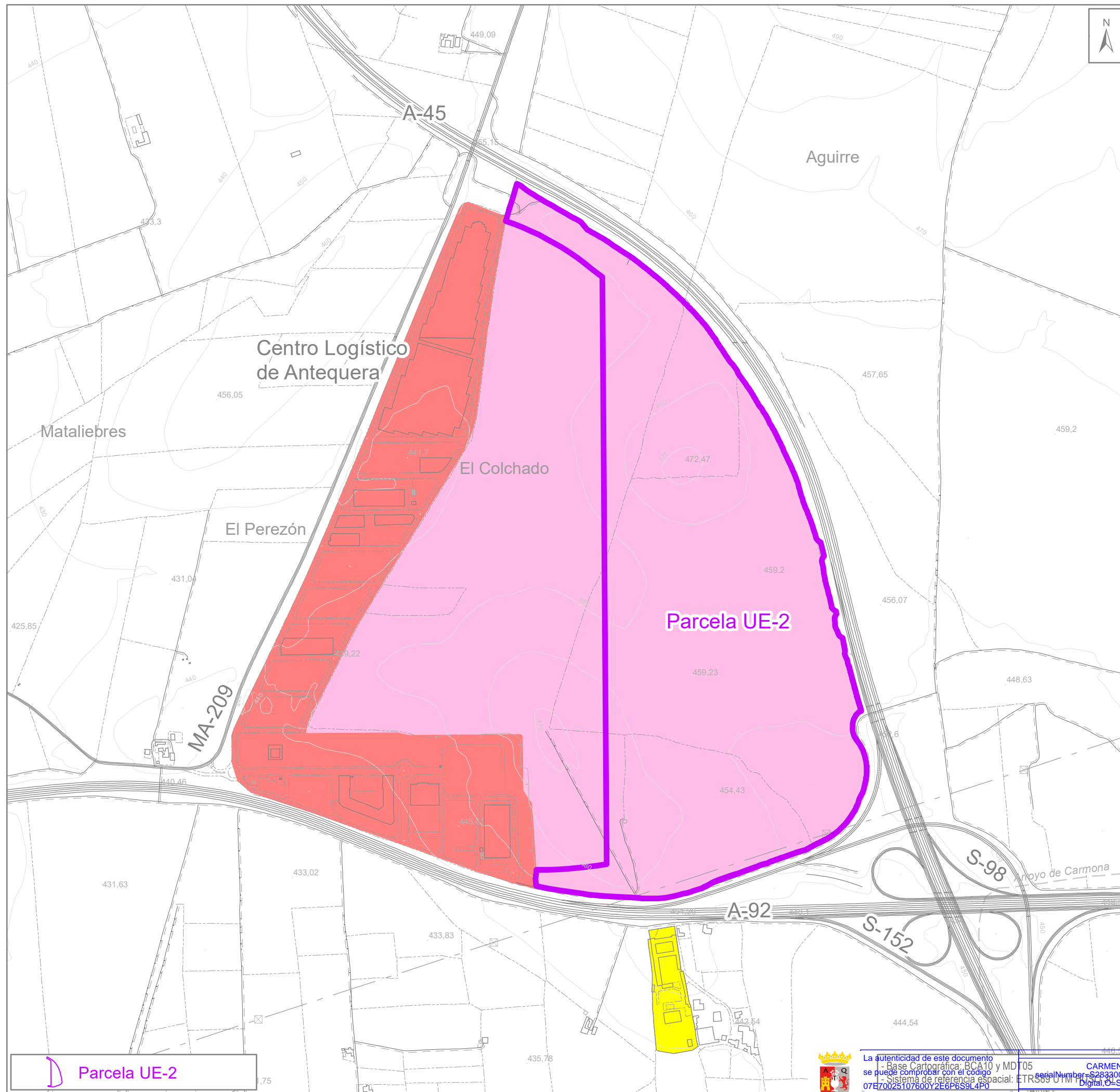

Leyenda:

Plan General de Ordenación Urbanística

PGOU

Tipo, Descriptor

- SU, Suelo Urbano
- SGE, Sistema General de Equipamiento
- SURS, Suelo Urbanizable Sectorizado Industrial

Fuentes:

- Ayuntamiento de Antequera:
Plan General de Ordenación Urbanística (PGOU)

Título de proyecto: ESTUDIO DE IMPACTO AMBIENTAL del Proyecto de Urbanización de la Unidad de Ejecución 2, del Plan Parcial 2ª Fase del Centro Logístico de Antequera. TM. Antequera (Málaga)

Título de plano: CLASIFICACIÓN DEL SUELO

Promotor: AGALAM CAPITAL S.L.

Escala gráfica: Escala: 1:10.000 Fecha: Octubre 2021

Consultor: **QUABALQUIR** Equipo redactor: **QUABALQUIR** N° plano: 1 de 1

FIRMANTE - FECHA: **QUABALQUIR** Coordinación: Francisco Illana DOCUMENTO: 20232429046
 CARMEN MARIA CANADAS BARON SECRETARIA ACCTALGIS 04/07/2023
 SECRETARIA GENERAL DE ADMINISTRACION
 Digital - Secretaría de Estado de Unión Pública, C.E.S. - 04/07/2023 14:34:56
 Hora: 14:34

Parcela UE-2



La autenticidad de este documento se puede comprobar con el código digital en la web del Ayto. Antequera

Base Cartográfica: BCA10 y MD T05
 sistema de referencia espacial: ETRS89 UTM 18S
 APROBACIÓN DEFINITIVA POR JUNTA GOBIERNO LOCAL, EN SESIÓN EXTRAORDINARIA Y URGENTE, DE FECHA 12 DE JUNIO DE 2023

70025107600Y2E6P6S9L4P0



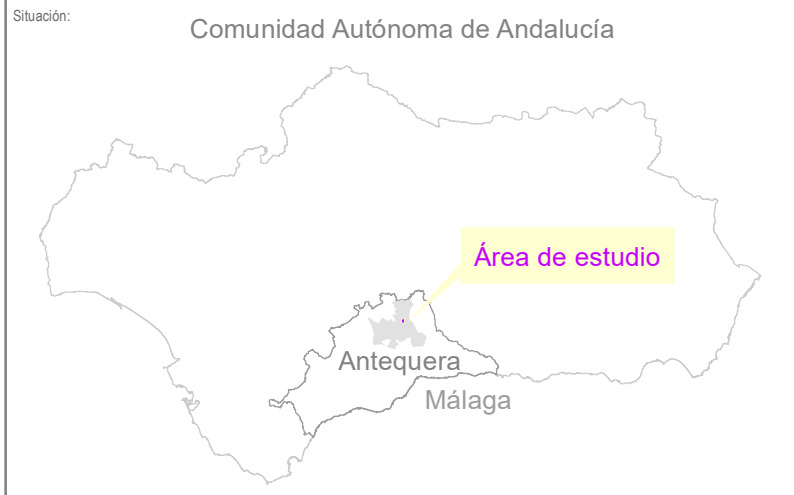
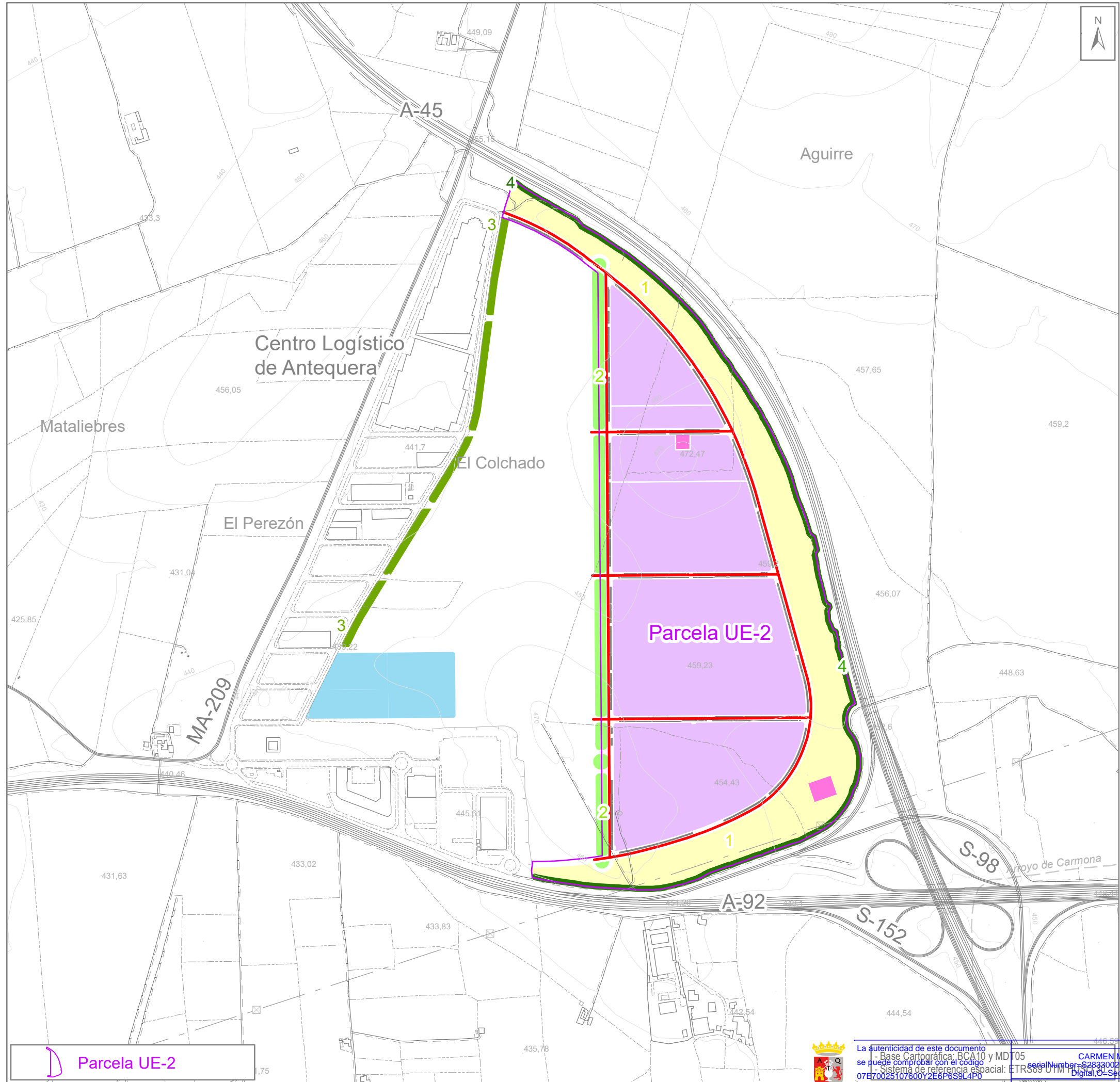

Leyenda: Actuaciones proyectadas

Tipo	
	Viales
	Aparcamientos
	Parcelas industriales
	Equipamiento público
	Infraestructura técnica
Zonas verdes	
	1. Siembra de gramíneas y leguminosas
	2. Ajardinamiento del bulevar central
	3. Ajardinamiento de banda de separación
	4. Pantalla vegetal arbolada
* Franja de 5 m de ancho: aumentada sobre plano	

Fuentes:
 Proyecto de urbanización Unidad de Ejecución 1 (UE-1)

Título de proyecto: ESTUDIO DE IMPACTO AMBIENTAL del Proyecto de Urbanización de la Unidad de Ejecución 2, del Plan Parcial 2ª Fase del Centro Logístico de Antequera. TM. Antequera (Málaga)

Título de plano: PROYECTO DE ACTUACIÓN

Promotor: AGALAM CAPITAL S.L.

Escala gráfica: Escala: 1:10.000 Fecha: Octubre 2021

Consultor: **QUABALQUIR** Equipo redactor: **QUABALQUIR** N° plano:

Parcela UE-2

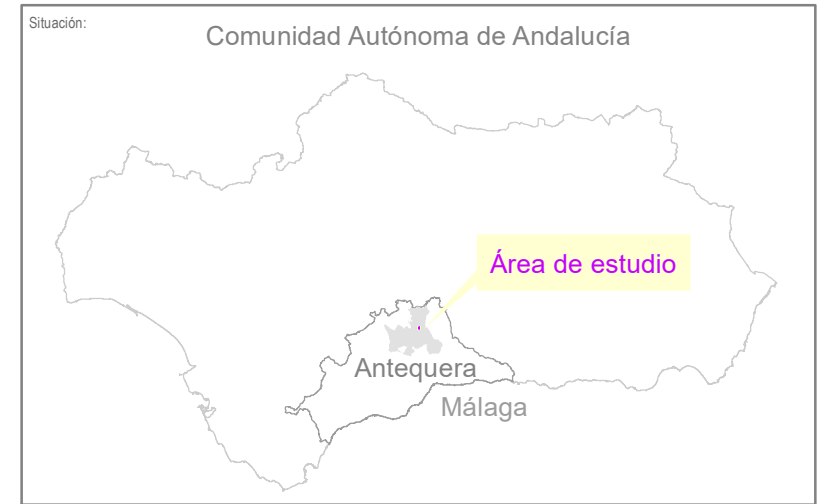
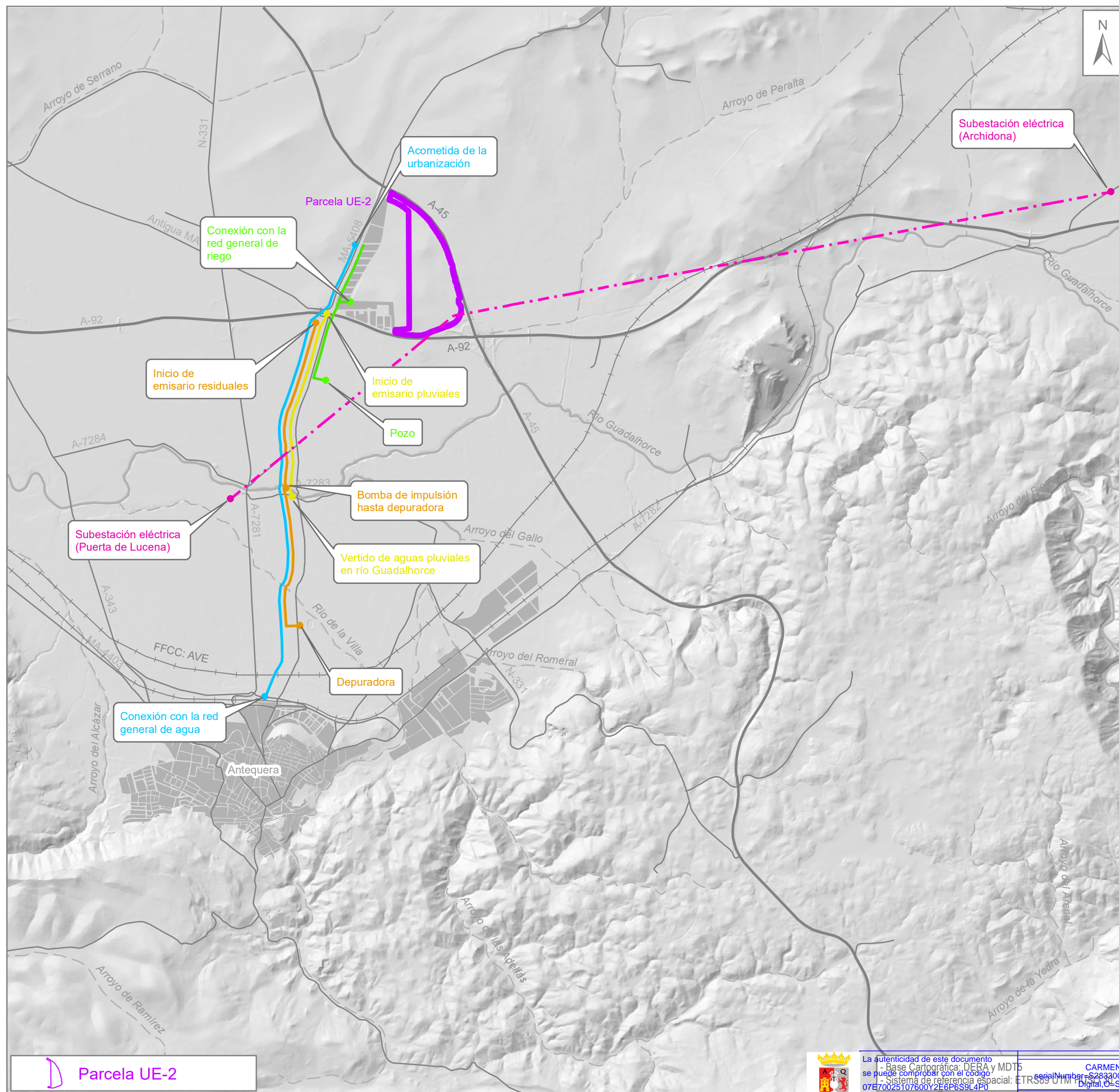

Leyenda:

Sistemas de infraestructuras

Red eléctrica	
●	Conexiones de electricidad
—	Línea eléctrica de alta tensión
Red de abastecimiento	
●	Conexiones de agua potable
●	Conexiones de agua bruta no potable
—	Red de agua potable
—	Red agua bruta no potable
Red de saneamiento	
●	Conexiones de aguas pluviales
●	Conexiones de aguas residuales
—	Red de aguas pluviales
—	Red de aguas residuales

Fuentes:

Proyecto de urbanización Unidad de Ejecución 2 (UE-2)

Título de proyecto: ESTUDIO DE IMPACTO AMBIENTAL del Proyecto de Urbanización de la Unidad de Ejecución 2, del Plan Parcial 2ª Fase del Centro Logístico de Antequera. TM. Antequera (Málaga)

Título de plano: INFRAESTRUCTURAS. REDES

Promotor: AGALAM CAPITAL S.L.

Escala gráfica: Escala: 1:50.000 Fecha: Octubre 2021

Consultor: **QUABALQUIR** Equipo redactor: Coordinación: Francisco Illana

Parcela UE-2

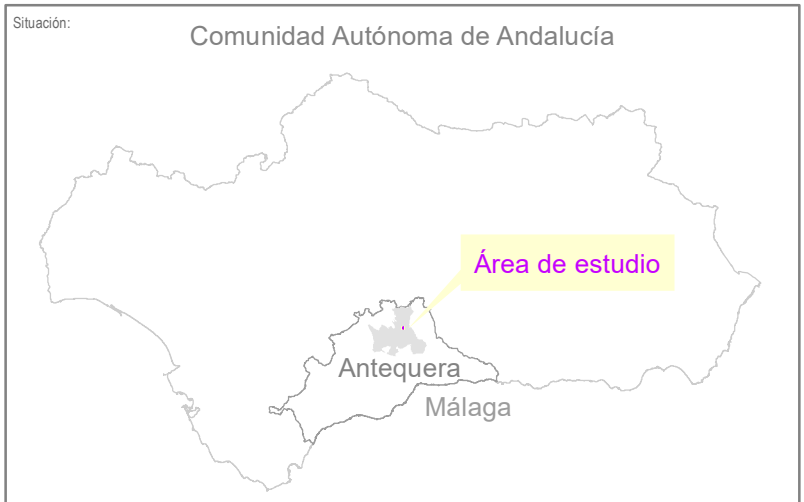
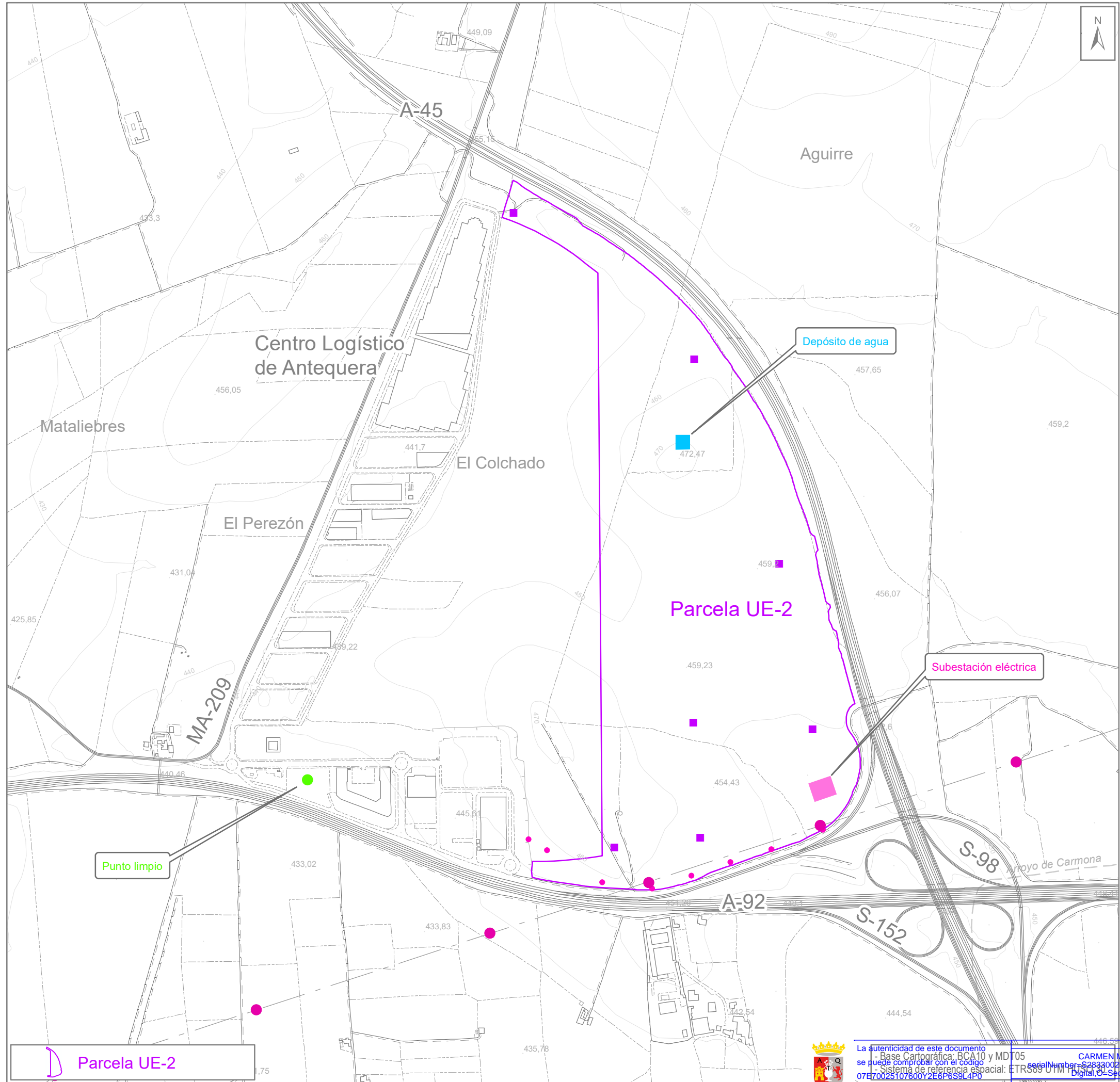

Leyenda:

Sistemas de infraestructuras

Infraestructuras puntuales

- Punto limpio
- Depósito de agua
- Subestación eléctrica
- Centros de transformación
- Torres de electricidad: baja tensión
- Torres de electricidad: alta tensión

Fuentes:

Proyecto de urbanización Unidad de Ejecución 1 (UE-1)

Título de proyecto: ESTUDIO DE IMPACTO AMBIENTAL del Proyecto de Urbanización de la Unidad de Ejecución 2, del Plan Parcial 2ª Fase del Centro Logístico de Antequera. TM. Antequera (Málaga)

Título de plano: INFRAESTRUCTURAS. PUNTUALES

Promotor: AGALAM CAPITAL S.L.

Escala gráfica: Escala: 1:10.000 Fecha: Octubre 2021

Consultor: **QUABALQUIR** Equipo redactor: **QUABALQUIR** N° plano:

Parcela UE-2

La autenticidad de este documento se puede comprobar con el código QR en la web del Ayto. Antequera

Base Cartográfica: BCA10 y MD T05
 Sistema de referencia espacial: ETRS89 UTM 18S
 Código QR: 70025107600Y2E6P6S9L4P0

FIRMANTE - FECHA
 CARMEN MARIA CANADAS BARON SECRETARIA ACCTALGIS 04/07/2023
 Digital: S-2834002E.CN=Secretaría General de Administración Digital O=Secretaría de Estado de Unión Pública C=ES - 04/07/2023 14:34:56

Coordinación: Francisco Illana
 DOCUMENTO: 20232429046
 Fecha: 04/07/2023
 Hora: 14:34

APROBACION DEFINITIVA POR JUNTA GOBIERNO LOCAL, EN SESION EXTRAORDINARIA Y URGENTE, DE FECHA 12 DE JUNIO DE 2023

70025107600Y2E6P6S9L4P0



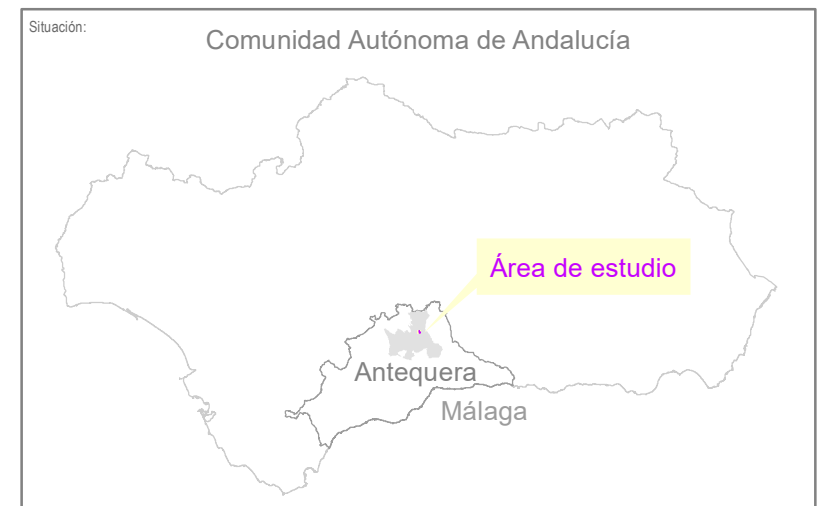
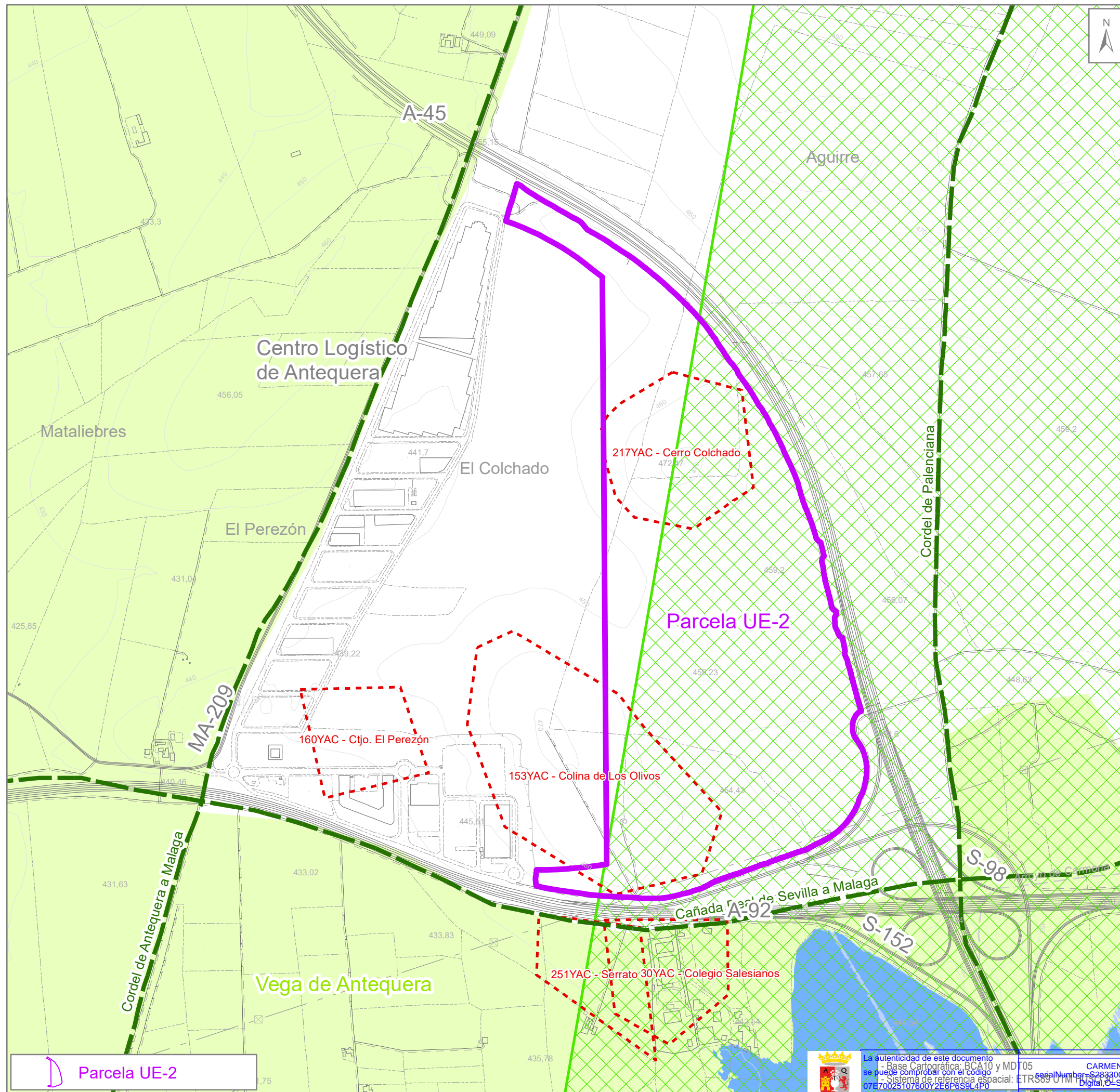

Leyenda:

Elementos de Protección ambiental

- Vías pecuarias (deslinde)
- Yacimientos arqueológicos
- Paisaje Agrario Singular según el PEPMF

Zonas inundables

- Tiempo de retorno = 100 años
- Tiempo de retorno = 500 años

Sitio de Los Dólmenes (UNESCO)

- Zona de Amortiguamiento

Fuentes:

- Consejería de Medio Ambiente (Junta de Andalucía):
- Red de Información Ambiental de Andalucía (REDIAM)

Título de proyecto: ESTUDIO DE IMPACTO AMBIENTAL del Proyecto de Urbanización de la Unidad de Ejecución 2, del Plan Parcial 2ª Fase del Centro Logístico de Antequera. TM. Antequera (Málaga)

Título de plano: PROTECCIÓN AMBIENTAL

Promotor: AGALAM CAPITAL S.L.

Escala gráfica: Escala: 1:10.000 Fecha: Octubre 2021

Consultor: **QUABALQUIVR** Equipo redactor: **QUABALQUIVR** N° plano:

Parcela UE-2

La autenticidad de este documento se puede comprobar con el código digital: 07E70025107600Y2E6P6S9L4P0 en la web del Ayto. Antequera

Base Cartográfica: BCA10 y MD T05 - sistema de referencia espacial: ETRS89 UTM 18S

CARMEN MARIA CANADAS BARON SECRETARIA ACCTALGIS 04/07/2023 14:34:56

SECRETARIA GENERAL DE ADMINISTRACION Digital - Secretaria de Estado de Unión Publica, C=ES - 04/07/2023 14:34:56

APROBACIÓN DEFINITIVA POR JUNTA GOBIERNO LOCAL, EN SESION EXTRAORDINARIA Y URGENTE, DE FECHA 12 DE JUNIO DE 2023

FIRMANTE - FECHA: Coordinación: Francisco Illana. DOCUMENTO: 20232429046

Fecha: 04/07/2023

Hora: 14:34

70025107600Y2E6P6S9L4P0

